

# DOSSIER ICPE

**MAITRE D'OUVRAGE**  
STP EMBALLAGE  
Z.I Le Peycher BP28  
43 600 SAINTE-SIGOLENE

**ADRESSE DU PROJET**  
Z.A LES PINS  
Lieu dit "Patural de Massard"  
43 600 SAINTE-SIGOLENE

## CONSTRUCTION D'UN BÂTIMENT INDUSTRIEL

### DOSSIER DE PLANS :

Plans de situation 1/25 000e & 1 /4 000

### PLANS JOINTS :

Plan d'ensemble : Périmètre des 300m	1/2 000
Plan d'ensemble rez-de-chaussée : Périmètre des 35m	1/400
Plans des étages	1/400
Plan du rez-de-chaussée	1/200
Étage bureaux	1/200
Coupe de principe	1/200 & 1/100
Plan de toitures	1/500

**DATE :** le 16 Décembre 2021

**MODIFICATION(S) :**



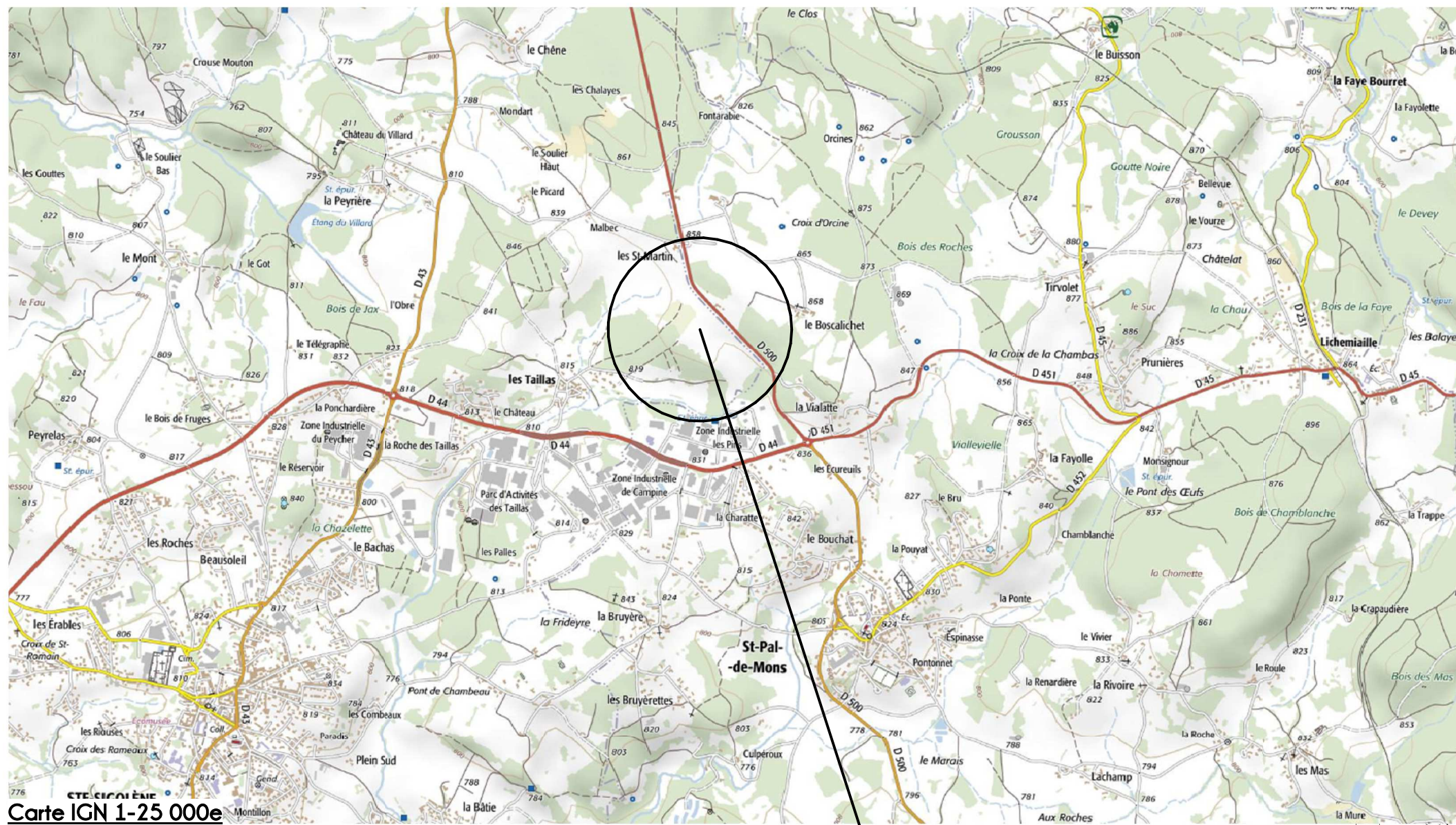

Carte IGN 1-25 000e

Ech : 1 : 25000

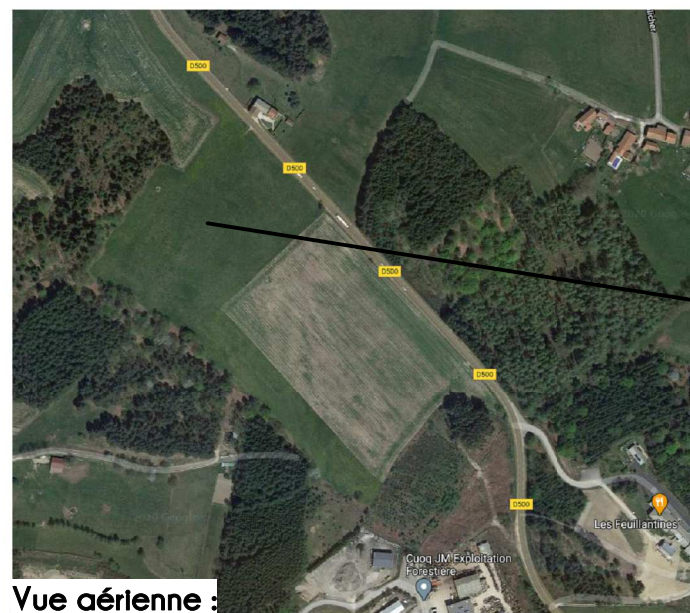

Vue aérienne :

PROJET

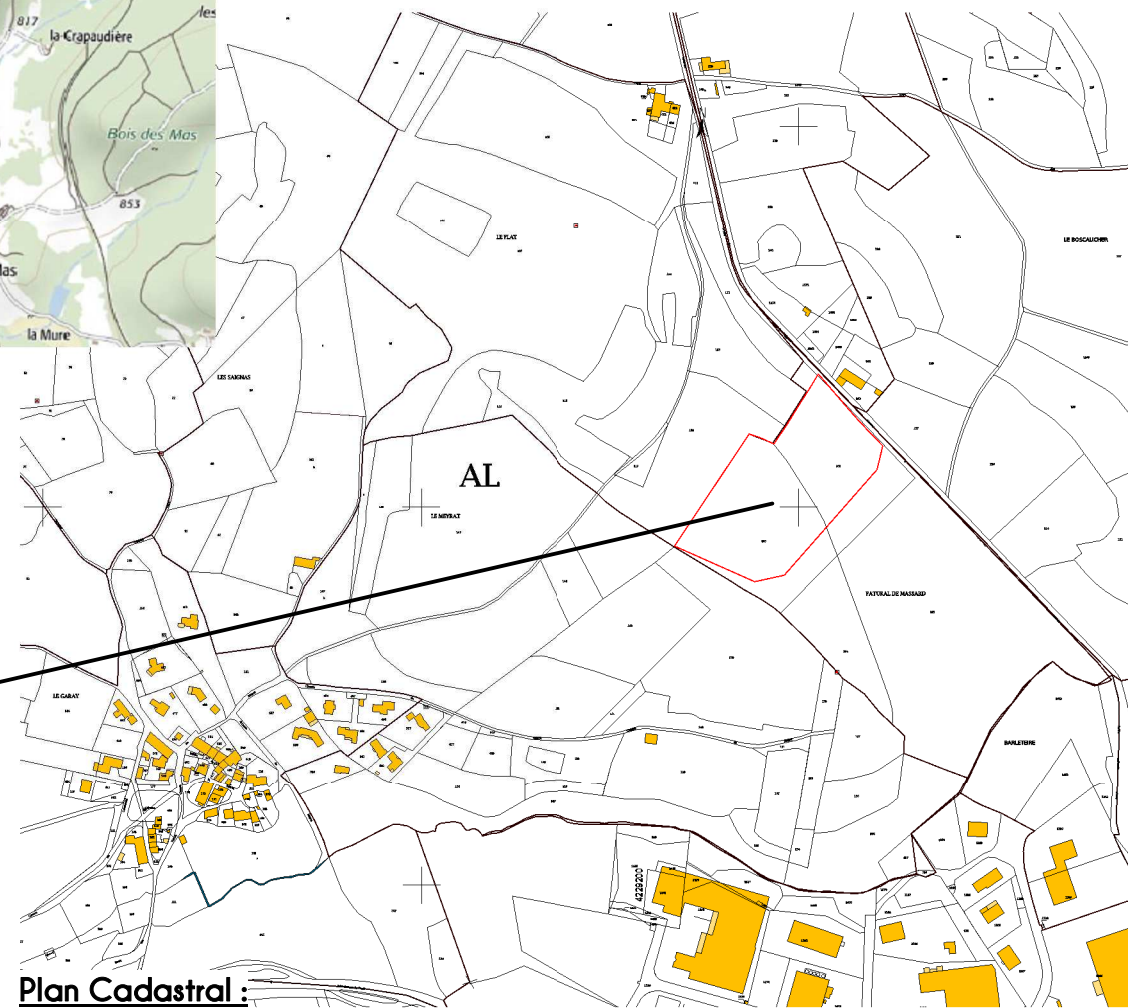

Plan Cadastral :

Ech : 1 : 4000

### STP EMBALLAGE

Projet à : Z.A LES PINS  
 Lieudit "Patural de Massard"  
 43 600 SAINTE-SIGOLENE

Plan de situation

Date : le 16 Décembre 2021  
 Echelle : 1 : 25 000 & 1 : 4 000e